# Vorstandsbericht

**LPV „Mittleres Erzgebirge“ e.V.**

**Mitgliederversammlung**
**am 16.03.07**

**C R O T T E N D O R F**
**- Historischer Gasthof Glashütte -**

## Projektarbeit 2006 im Überblick

## LPV - Arbeit in Crottendorf und Waltersdorf

- Pflanzung Feldhecken:
- 7 in Crottendorf, Gesamtlänge 1.880 m
- Instandhaltung durch Eigentümer und LPV ME
- örtliche Einrichtungen und Bürger werden in die Arbeiten einbezogen
- Erhaltung von artenreichem Grünland, Bergwiesen und Auenbereichen
  - FND Wolfner - Mühl - Wiesen
  - FND Erbisbächel - Wiesen
  - FFH - Gebiet "Südliche Scheibenberger Heide
- Diese Flächen haben in Sachsen und in der EU hohe naturschutzfachliche Bedeutung.

## LPV - Arbeit in Crottendorf und Waltersdorf

- Pflege dieser Flächen wird von Dritten durchgeführt.
- Damit wird die Erhaltung landschaftlicher Schönheit und Artenvielfalt mit Beschäftigung und Einkommen für Dritte verbunden.
- In FFH Gebieten sichern wir die Erfüllung der Verpflichtungen des Freistaates Sachsen ab (Verschlechterungsverbot).
- In Crottendorf / Waltersdorf organisieren wir die Erhaltung von ca. 30 Einzelflächen, das sind etwa 15 ha.

## Wiesenvielfalt im Erzgebirge

- landwirtschaftliche Grenzertragsstandorte
- hohe Bedeutung für touristische Attraktivität, Lebensqualität, Artenschutz
- sehr hoher Arbeitsaufwand, überwiegender Handarbeitsanteil, teilweise extreme Bedingungen (steile Hänge, starke Vernässungen)
- nur mit spezieller Technik realisierbar
- kein bedeutsamer Ertrag, eher Abfallproblem

## Artenreiche Erzgebirgswiesen

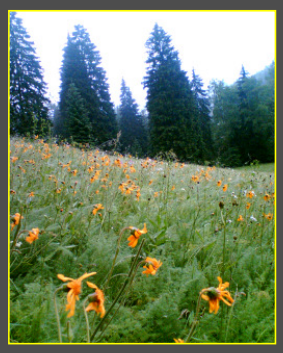

- 185 ha Fläche
- 424 Einzelflächen
- 155 Vertragspartner
- 173 Auszahlungen

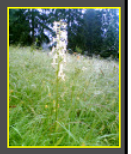

## Heckenpflege Ausführung

| | |
|---|---|
| 1 | Humpeltal |
| 2 | Riesenburg |
| 3 | Plattengut |
| 4 | Köwa Lift |
| 5 | Geyersd. Straße |
| 6 | Germisgrund |
| 7 | Gemark.-grenze |
| 8 | Melzerfelsen II |
| 9 | Siegl |
| 10 | Neubert Mauersberg |
| 11 | Neundorf nördlich |
| 12 | Geyersdorf |
| 13 | Frohnau |
| 14 | Steinbach |
| 15 | Crottendorf |
| 16 | Schlettau |
| 17 | Tannenberg |
| 18 | Neundorf |
| 19 | Arnsfeld |
| 20 | Mildenau |

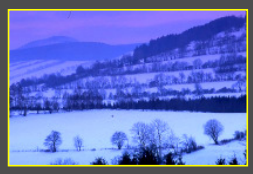

**20 Vorhaben**
**13 Gemarkungen**

## Heckenpflege Ausführung

**Es profitieren alle Beteiligten:**

- **Landwirtschaft:** Instandhaltung Fläche
- **Naturschutz:** Regeneration Lebensräume, Artenvielfalt, Umsetzung Vogelschutzverordnung (EU - Recht)
- **Ausführende:** Einkommen wird unbürokratisch vermittelt
- **Behörden:** Entlastung durch Bündelung von Einzelanträgen

## Heckenpflegeseminar

**Besichtigung gepflegter Hecken mit Ornithologen März ´07 und Imkerverein Annaberg Mai ´06**
**Heckenpflegeseminar mit Exkursion: 29. September 2007 im Naturschutzzentrum Annaberg**

## Heckenneuanlage Ausführung 2006

Frühjahr 2006

3 Schutzpflanzungen

Länge ca. 1.000m

## Heckenneuanlage Ausführung 2007

**Frühjahrspflanzung:**

- Crottendorf 200 m
- Bärenstein 320 m + 3.500 qm Streuobst
- Schönfeld 250 m
- Königswalde 50 m

## Heckenneuanlage Instandhaltung

Regelmäßige Pflege
Angelegte Schutzpflanzungen werden durch LPV ME bzw. Eigentümer gepflegt
Ersatz Wildverbiß, Reparatur Wildschutzzäune, Entkrautung

## Umweltstudienplatz Jugendherberge Grumbach

**Auftraggeber**
Deutsches Jugendherbergswerk Sachsen
Landesverband Sachsen e. V.

**Bauüberwachung**
LPV ME

**Partner**
Naturschutzzentrum Annaberg gGmbH
Fa. Schneider & Barth GbR

## Umweltstudienplatz Jugendherberge Grumbach

- Lehrpfad
- Kräutergarten
- Klassenzimmer im Grünen

## Landschaftselemente in der Agrarstruktur

Bundesweiter Erfahrungsaustausch u. Vorträge in Würzburg und Veitshöchheim

## Landschaftselemente in der Agrarstruktur

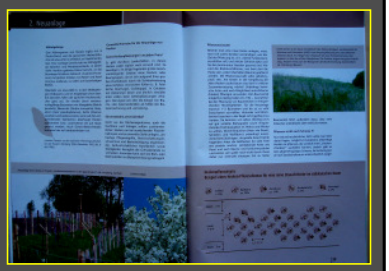

Leitfaden für richtige Pflege von Landschaftselementen
Gebündelte Erfahrungen aus ganz Deutschland

## Erhaltung Wanderangebote

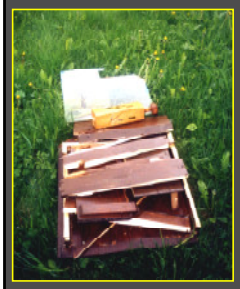

**Instandhaltung durch LPV ME**

Finanzierung: Gemeinden Königswalde, Mildenau und LPV ME

**Qualität Wanderangebot durch Vandalismus gefährdet**

## Entwicklung Bachaue FFH – Gebiet Zschopautal

Entwicklung eines **naturnahen** und funktionsfähigen **Ufergürtels**
Selektive **Entfernung** standortfremder **Hybridpappeln**
**Pflanzung Erlen und Weiden** aus gebietsheimischem Saatgut
Ausführung: **Baumsanierung Wagler + LPV ME**

## Teichsanierung

3 Maßnahmen (2 in Niederschlag u. 1 in Schlettau)

Planung/Bewilligung 2005

Ausführung Frühjahr 2006

Finanzierung:
•Freistaat Sachsen
•Eigenmittel Eigentümer

## Informationskampagne NATURA 2000

- neue Förderkriterien für Landwirte 2007 – 2013
- NATURA 2000 – Gebiete sind Förderschwerpunkte!
- LPV ME unterstützt LW - Unternehmen kostenlos bei Antragsvorbereitung

## Mitgliederrundbriefe

•Plattform für Informationen, Aktivitäten, Hintergründe und Meinungen
•Versand an 200 Partner in Sachsen: Mitglieder, Behörden, Politiker, Verbände
**•Beteiligung erwünscht!**

## 10 Jahre Naturmärkte

**Nähe schafft Vertrauen!**
seit 1996 25 Naturmärkte in 6 Kommunen

## Vereinspreis Annaberger Land für LPV ME

**Auszeichnung für besonderes Engagement des LPV ME zur Erhaltung der erzgebirgischen Kulturlandschaft.**

## Integrierte ländliche Entwicklung

**Ist die Strategie zur Entwicklung des ländlichen Raumes von 2007 - 2013**

Grundlage: reg. Partnerschaften zwischen Bürgern, Kommunen, Wirtschaft, weiteren Akteuren

**Ziele ILE:** Schaffung Arbeitsplätze, Steigerung reg. Wertschöpfung, Sicherung gleichwertiger Lebensverhältnisse

## Integrierte ländliche Entwicklung

Regionen erarbeiten ihre eigene Strategie: das **ILEK**

Wenig Zeit: Erstellung ILEK bis Juni 2007

**Anreiz: 30% FSSN sollen LEADER-Gebiet werden**
Vorteile: höhere Fördersätze, bessere finanz. Ausstattung

**ILEK: Fördergrundlage bis 2013!**
**= nur was im ILEK enthalten ist wird gefördert**

## Integrierte ländliche Entwicklung

**Ziel:**
Verankerung der Landschaftspflege im ILEK
Mitwirkung an erfolgreicher Konzeption

Worauf wir bauen:
Landschaftspflege ist sektorübergreifend organisiert: *Naturschutz - Einkommen – sanfter Tourismus – Landwirtschaft – Umweltbildung*
und in allen Teilen der Region Annaberg Land seit Jahren bewährter Beitrag zu einer integrierten ländlichen Entwicklung

## Integrierte ländliche Entwicklung

**3 Regionen wichtig:**

- Annaberger Land
- Aue/Schwarzenberg – Westerzgebirge
- Zwönitztal/Greifenstein-gebiet

**Gemeinsam mit benachbarten LPV und dem DVL beteiligt sich LPV ME an den ILEK dieser Regionen und bringt Belange der Landschaftspflege ein.**

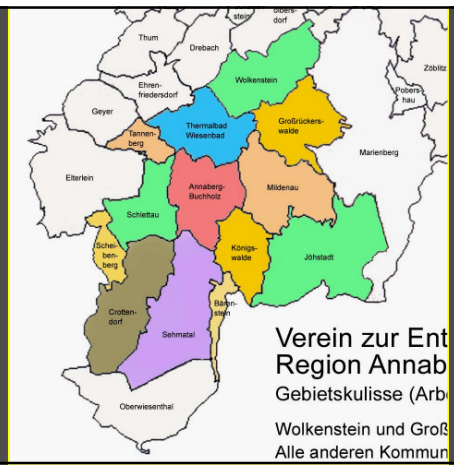

## Auswertung Förderperiode 2000 - 06

**Richtlinie „Ökologische Landschaftsgestaltung“:**

108 Projekte beantragt und umgesetzt
- Verjüngung Feldhecken 90 ha, 121 km
- Neuanlage Feldhecken 10,2 km

**Koordinierungsleistung Verjüngung Feldhecken:**

| | |
|---|---|
| Abschluss Verträge Ausführung | 277 |
| Anzahl Vertragspartner Ausführung | 168 |
| Eigentümergenehmigungen | 877 |
| Zustimmung Bewirtschafter | 99 |
| Behörden, Kommunen | 349 |
| **Gesamt:** | **1.602** |

## Auswertung Förderperiode 2000 - 2006

**Koordinierungsleistung Neuanlage Feldhecken:**

| | |
|---|---|
| Eigentümer | 129 |
| Pächter | 30 |
| Angebotspartner | 283 |
| Behörden, Kommunen | 199 |
| **Gesamt:** | **641** |

## Auswertung Förderperiode 2000 - 2006

**Naturschutzrichtlinie:**

**Koordinierungsleistung artenreiches Grünland:**

| | |
|---|---|
| Eigentümer | 570 |
| Vertragspartner | 155 |

**Dienstleistung des LPV ME zur Erhaltung der Kulturlandschaft und der Entwicklung des ländlichen Raumes:**

**Erfolgreich bearbeitete Vorgänge**
**2.968**

## Auswertung Förderperiode 2000 - 2006

**Bedeutung für die Region:**

- umfangreicher Verwaltungsaufwand abgearbeitet
- umfangreiche Leistungen ermöglicht
- Unterstützung von Eigeninitiative – Anlaufstelle für Eigentümer, Bewirtschafter, ehrenamtliche Naturschützer
- Unterstützung wertschöpfender und beschäftigungswirksamer Maßnahmen
- Fachübergreifende Kooperation

- **Landschaftspflege als naturverträgliche Regionalentwicklung etabliert**

## Ausblick 2007

- **Umsetzung Landschaftspflegeprojekte**
  - Biotoppflege Landkreis Annaberg unsicher
  - Schutzpflanzungen Frühjahr 2007
  - Abschluss Heckenverjüngung
- **Aufträge/Vorschläge** Landschaftspflegeprojekte **werden angenommen**, Bearbeitung erst möglich wenn Förderung geklärt
- Naturmärkte
  **18.08.07 Annaberg Klosterfest**
  **08.09.07 Thum Erntefest**
- Echt Erzgebirge - Wandern verbindet! Termin Pfingstsonnabend, **26. Mai 2007**
- Heckenpflegeseminar **29.09.07 im Naturschutzzentrum Annaberg**

## Ausblick 2007

**Aktuelle Rahmenbedingungen**

- **Kreisgebietsreform**
- **Verwaltungs- und Funktionalreform**
- **keine bestätigten Förderrichtlinien Zuständigkeiten nicht abschließend geklärt, Ansprechpartner und Bearbeiter?**
- **Ergebnisse der ILEK**
- **Förderloch 2007**

## Wir bedanken uns…

… bei unseren Mitgliedern, Vertragspartnern, allen Eigentümern und Bewirtschaftern, Bürgermeistern, den ehrenamtlichen Vorstandsmitgliedern und Rechnungsprüferinnen!

**herzlichen Dank**
**für die sehr gute Zusammenarbeit!**